EMEB. ALFREDO DE ALMEIDA – PLANEJAMENTO DE 23/08 A 27/08

Professora: Cely - Ano: 3º ano "C"

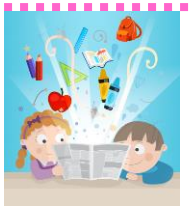

Segunda-feira 23/08/2021	Terça-feira 24/08/2021	Quarta-feira 25/08/2021	Quinta-feira 12/08/2021	Sexta-feira 13/08/2021
AGENDA *CORREÇÃO DO DIA ANTERIOR. *ROTINA *LEITURA: A LENDA DA MANDIOCA. *PORTUGUÊS: LIVRO ÁPIS (PÁGS.133,134 E 135) *HISTÓRIA: (CADERNO) FOLCLORE	**AGENDA** *CORREÇÃO DO DIA ANTERIOR. *ROTINA *LEITURA: NEGRINHO DO PASTOREIO. *PORTUGUÊS: LIVRO ÁPIS (PÁGS. 129,130 E 136) *MATEMÁTICA: LIVRO ÁPIS (PÁG. 109) *ED. FÍSICA *ED. FÍSICA	**AGENDA** *ARTE *ARTE *CORREÇÃO DO DIA ANTERIOR *ROTINA *LEITURA: DIA DO SOLDADO. *PORTUGUÊS: (GOOGLE FORMS) DIA DO SOLDADO	**AGENDA** *CORREÇÃO DO DIA ANTERIOR *MATEMÁTICA:LIVRO ÁPIS (PÁGS. 112 E 113)	**AGENDA** *CORREÇÃO DO DIA ANTERIOR. *ROTINA *LEITURA: INCLUSÃO *PORTUGUÊS: (GOOGLE FORMS) LEITURA E INTERPRETAÇÃO *INGLÊS *MATEMÁTICA: (CADERNO) NÚMERO, ADIÇÃO E SUBTRAÇÃO.

✓ SEGUNDA – FEIRA:

- ROTINA: TREINAR A LETRA CURSIVA - CALIGRAFIA

Vogais – Letras minúsculas e maiúsculas

Cinco vogais

Pendê, pendê, pendê, balanceá! Naquela casa alta, mora a letra **A**.

Pendê, pendê, pendê, balanceê! Naquela casa alta, mora a letra **E**.

Naquela casa alta, mora a letra **I**.

Pendê, pendê, pendê, balanceô! Naquela casa alta, mora a letra **O**.

Pendê, pendê, pendê, balanceú! Naquela casa alta, mora a letra **U**.

Folclore

Leia e copie.

a e i o u

abelha elefante

ioiô ovelha

urubu estrela

A E I O U

Cirton Ana Elida Elisa

Iara Odair Odila Uriá

4

- PORTUGUÊS: ORTOGRAFIA DE R NO FINAL DE SÍLABA E INTRODUZIR VERBO APENAS COMO AÇÃO E MARCA DE TEMPORIDADE.
- HISTÓRIA: REFORÇAR O SIGNIFICADO DE FOLCLORE E EXPLORAR OS ELEMENTOS QUE O COMPÕE: LENDAS, DANÇAS, FESTAS POPULARES, CANTIGA DE RODA, ENTRE OUTROS....

O QUE É FOLCLORE?

FOLCLORE É O **CONJUNTO DE TRADIÇÕES E MANIFESTAÇÕES POPULARES** CONSTITUÍDO POR LENDAS, MITOS, PROVÉRBIOS, DANÇAS, BRINCADEIRAS, FESTAS E COSTUMES QUE SÃO PASSADOS DE GERAÇÃO EM GERAÇÃO.

O FOLCLORE BRASILEIRO

O FOLCLORE BRASILEIRO É MUITO RICO E HÁ UMA GRANDE VARIEDADE DE MANIFESTAÇÕES CULTURAIS EM TODO O BRASIL. APENAS ALGUNS EXEMPLOS:

FESTAS POPULARES: CARNAVAL, FESTAS JUNINAS, CAVALHADAS, FESTA DO DIVINO;
LENDAS E MITOS: SACI-PERERÊ, NEGRINHO DO PASTOREIO, MULA SEM CABEÇA, LOBISOMEM, CURUPIRA, BICHO-PAPÃO, BOITATÁ;
MÚSICA E DANÇA: FREVO, SAMBA, FANDANGO, XAXADO, XOTE, MARACATU, PAU-DE-FITA, QUADRILHA
CANTIGAS DE RODA: ATIREI O PAU NO GATO, ESCRAVOS DE JÓ, CIRANDA-CIRANDINHA, O CRAVO E A ROSA, SAPO CURURU.

NO BRASIL, O **DIA DO FOLCLORE** É CELEBRADO NO DIA 22 DE AGOSTO.

FAÇA A CORRESPONDÊNCIA NUMERANDO OS DESENHOS DE ACORDO COM A MANIFESTAÇÃO FOLCLÓRICA.

(1) DANÇA (2) BRINCADEIRA
(3) FESTA POPULAR (4) MITOS E LENDAS
(5) CANTIGA DE RODA (6) BRINQUEDO

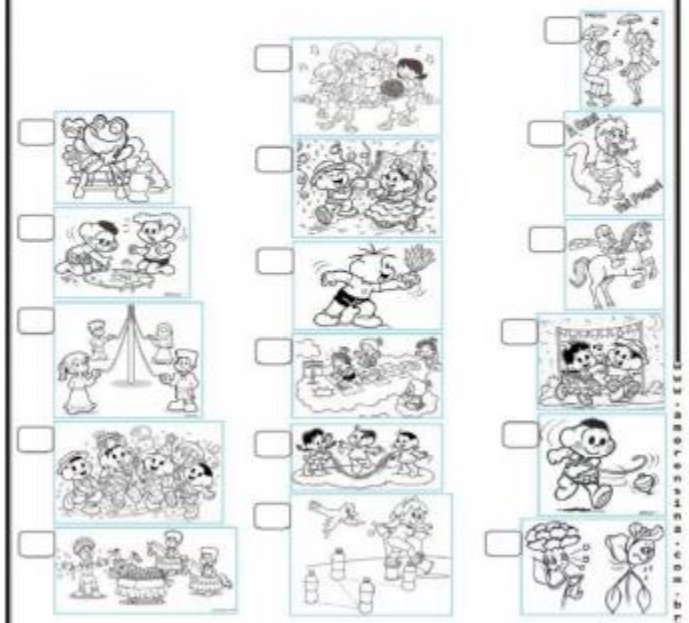

- ✓ TERÇA- FEIRA:
  - ROTINA: TREINAR A LETRA CURSIVA – CALIGRAFIA

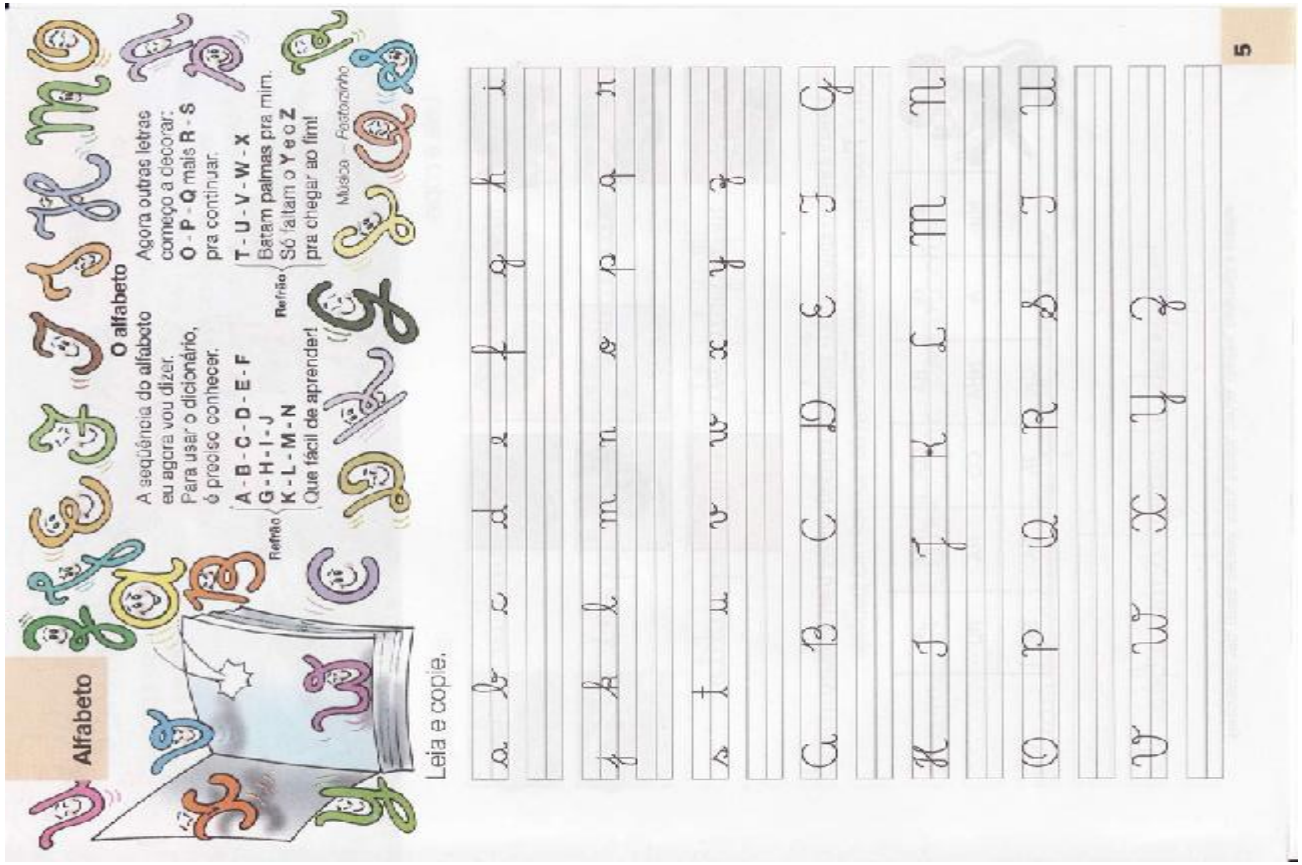

Alfabeto

O alfabeto

A sequência do alfabeto
eu agora vou dizer.
Para usar o dicionário,
é preciso conhecer.

A - B - C - D - E - F
G - H - I - J
K - L - M - N
Que fácil de aprender!

Refrão

Agora outras letras
começo a decorar:
O - P - Q mais R - S
pra continuar.

T - U - V - W - X
Batam palmas pra mim.
Só faltam o Y e o Z
pra chegar ao fim!

Refrão

Música - Pastorinho

Leia e copie.

5

- PORTUGUÊS: INTRODUZIR O CONTEÚDO DE ADJETIVO COM A FINALIDADE DE LEVAR OS ALUNOS A PERCEBER P PROCESSO CARACTERIZAÇÃO E NÃO APENAS A MEMORIZAR O CONCEITO.
- MATEMÁTICA: REPRESENTAÇÃO DE DATAS E SITUAÇÕES QUE ENVOLVAM A ANÁLISE DE MEDIDA DE TEMPO COM AS MEDIDAS DE : DIA, MÊS E ANO.

✓ QUARTA- FEIRA

- ROTINA: TREINAR A LETRA CURISVA - CALIGRAFIA

Sílabas com **r** (inicial) e **r** (brando)

TRAVA-LÍNGUA

Quem cara paca
compra, paca cara pagará.

Folclore

Leia e copie.

rinoceronte

rapadura

refrigerante

carambola

peru

pirulito

Descubra no diagrama 9 animais cujos nomes têm sílabas com **r**. Pode repetir sílabas. Escreva os nomes nas pautas.

JO	GI	BA	COL	PO	JA	
MU	A	NHA	CO	RA	RU	
	TO	CA	TA	FA	SA	

- HISTÓRIA: EXPLICAR SOBRE O DIA DO SOLDADO POR MEIO DE VÍDEO. GOOGLE FORMS : LEITURA E INTERPRETAÇÃO DO LIVRO – SOLDADO SACI (https://forms.office.com/Pages/ResponsePage.aspx?id=DQSIkWdsW0yxEjajBLZtrQAAAAAAAAAAAAMAAC0OT9lUNkgwSk1TMEtIMUtBMEhLTlFEVzYwS0tRWC4u) E DITADO MUDO SOBRE OBJETOS QUE PERTENCE AOS SOLDADO (DISPONÍVEL NO YOUTUBE (https://youtu.be/VBER8p6MUUU)

✓ QUINTA- FEIRA:

- MATEMÁTICA: TRABALHAR O SISTEMA MONETÁRIO BRASILEIRO BEM COMO REALIZAR CONTAGEM DE MOEDAS E IDENTIFICAR VALORES.

- ✓ SEXTA – FEIRA
  - ROTINA: TREINAR A LETRA CURSIVA – CALIGRAFIA

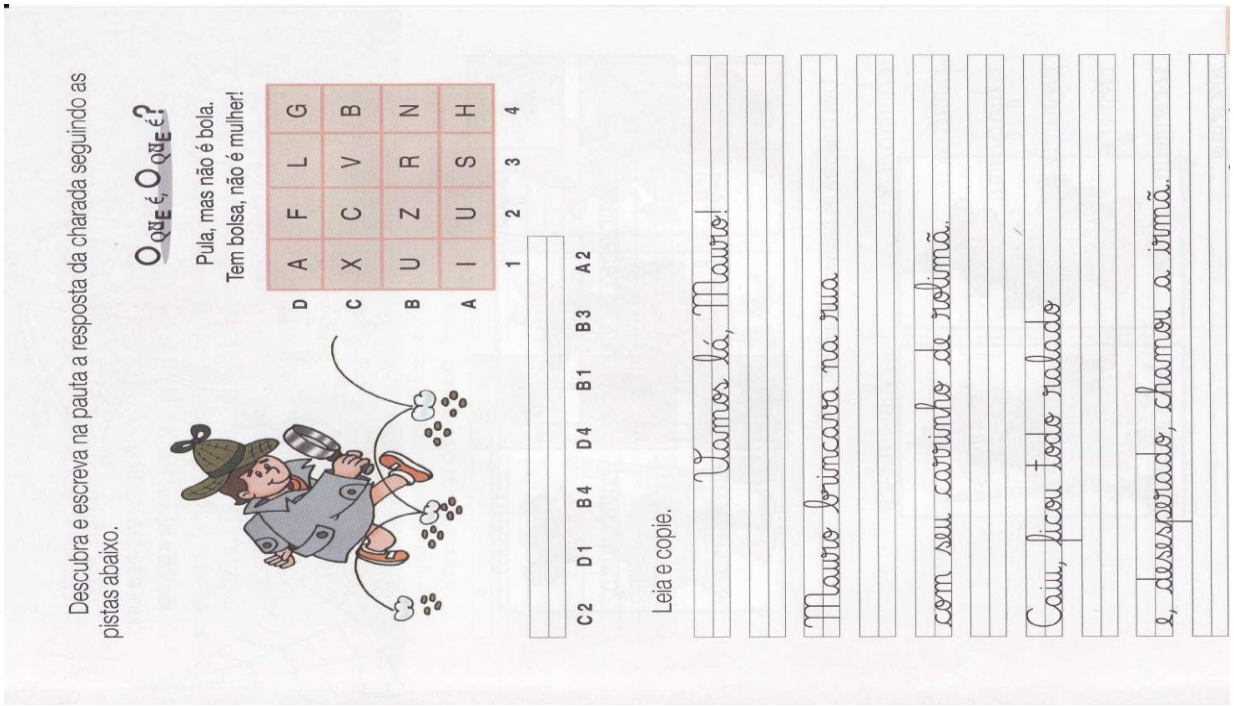

Descubra e escreva na pauta a resposta da charada seguindo as pistas abaixo.

O QUE É, O QUE É?

Pula, mas não é bola.
Tem bolsa, não é mulher!

D	A	F	L	G
C	X	C	V	B
B	U	Z	R	N
A	I	U	S	H
	1	2	3	4

C2 D1 B4 D4 B1 B3 A2

Leia e copie.

Vamos lá, Mauro!

Mauro brincava na rua

com seu carrinho de rolimã.

Caiu, ficou todo ralado

e, desesperado, chamou a irmã.

- PORTUGUÊS: EXPLICAR SOBRE A SEMANA DE LUTA DA PESSOA COM DEFICIÊNCIA, EXPLORANDO E VISANDO COMBATER O PRECONCEITO E GARANTIR A IGUALDADEDE DIREITOS A TODOS. GOOGLE FORMS – LEITURA E INTERPRETAÇÃO DO CURTA METRAGEM “TAMARA”

  (https://forms.office.com/Pages/ResponsePage.aspx?id=DQSIkWdsW0yxEjajBLZtrQAAAAAAAAAAAAMAAC0OT9lUN0xlUUoxUFVDSllYRVpEVFJPQjlaTEQ1Ny4u)

- MATEMÁTICA: EXERCÍCIO DE FIXAÇÃO DE NÚMEROS POR EXTENSO, ADIÇÃO E SUBTRAÇÃO.

1- Escreva em palavras:

18:_____ 13:_____

35:_____ 21:_____

49:_____ 69:_____

54:_____ 87:_____

79:_____ 11:_____

2-Arme e efetue:

a) 56 + 48:____

b) 64 + 57:____

c) 92 + 48:____

d) 83 + 59:____

e) 123 + 35 + 1:___

f) 204 + 13 + 2:____

g) 200 + 45 + 3:____

h) 89 - 63:____

i) 76 - 40:____

j) 80 - 30:____

k) 69 - 45:____

l) 450 - 130:____

m) 359 - 124:____

n) 12 - 3:_____

a)	b)	c)	d)	e)	f)	g)

h)	i)	j)	k)	l)	m)	n)